

## Esito delle pre-valutazioni dei piani di studi 22/23

### Laurea

Numero di matricola	Esito	Osservazioni
Francesco Tassaro	Approvato con riserva	Si prega di contattare il Coordinatore didattico del CdS
N50000532	Approvato	
N50000560	Approvato con riserva	Si prega di contattare il Coordinatore didattico del CdS
N50000607	Approvato con riserva	Si prega di contattare il Coordinatore didattico del CdS
N50000609	Approvato	
N50000611	Approvato con riserva	Si prega di contattare il Coordinatore didattico del CdS
N50000612	Non approvato	Insufficiente numero di CFU riservato a attività formative caratterizzanti/affini
N50000613	Approvato	
N50000614	Approvato	
N50000616	Approvato	
N50000617	Approvato	
N50000620	Non approvato	Numero di CFU insufficiente
N50000620	Approvato	
N50000621	Approvato	
N50000622	Approvato	
N50000624	Approvato	
N50000625	Approvato con riserva	Si prega di contattare il Coordinatore didattico del CdS
N50000628	Non approvato	Insufficiente numero di CFU riservato a attività formative caratterizzanti/affini
N50000629	Approvato	
N50000630	Approvato con riserva	Si prega di contattare il Coordinatore didattico del CdS
N50000631	Approvato	
N50000632	Non approvato	Insufficiente numero di CFU riservato a attività formative caratterizzanti/affini
N50000634	Approvato	
N50000636	Approvato	
N50000637	Approvato con riserva	Si prega di contattare il Coordinatore didattico del CdS
N50000640	Approvato con riserva	Si prega di contattare il Coordinatore didattico del CdS
N50000641	Approvato	
N50000645	Approvato	
N50000648	Approvato con riserva	Si prega di contattare il Coordinatore didattico del CdS
N50000663	Approvato con riserva	Si prega di contattare il Coordinatore didattico del CdS
N50000676	Non approvato	Insufficiente numero di CFU riservato a attività formative caratterizzanti/affini
N50000695	Approvato	È necessario presentare piano di studi cartaceo (si veda nota 3)
N50000718	Approvato	Non è necessario presentar epiano di studi cartaceo
N50000724	Non approvato	Insufficiente numero di CFU riservato a attività formative caratterizzanti/affini
N50000726	Non approvato	Insufficiente numero di CFU riservato a attività formative caratterizzanti/affini
N50000729	Approvato	

#### Note

1. Gli studenti i cui piani di studi sono risultati non approvati devono rivolgersi al Coordinatore di dattico per proporre un piano di studi alternativo.
2. Gli studenti che hanno presentato piano di studi di automatica approvazione non devono presentare moduli cartacei. Si invita a verificare la presenza degli esami che si intende sostenere nel proprio account Segrepass.
3. Gli studenti che hanno presentato piano di studi non di automatica approvazione ma hanno ricevuto l'approvazione del piano di studi proposto sono tenuti a presentare in Segreteria entro il 31 ottobre 2022 apposita modulistica scaricabile alla sezione "Modulistica e piani di studi" del sito web del Corso di Studi [www.scingmat.unina.it](http://www.scingmat.unina.it).

03/10/2022



il coordinatore della CCD

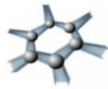

## Laurea Magistrale

Numero di matricola	Esito	Osservazioni
Castellano	Approvato	È necessario presentare piano di studi cartaceo (si veda nota 3)
Liuzzi	Approvato	
M68000167	Non approvato	Numero di CFU insufficiente
M68000283	Approvato	
M68000297	Approvato	
M68000301	Approvato	
M68000302	Approvato	Presentare piano di studi cartaceo (il numero di CFU eccede i 120 previsti dal manifesto)
M68000304	Approvato	
M68000306	Non approvato	Numero di CFU insufficiente
M68000308	Approvato	
M68000309	Non approvato	Numero di CFU insufficiente
M68000310	Approvato	
M68000311	Non approvato	Numero di CFU insufficiente
M68000312	Approvato	
M68000313	Approvato	
M68000316	Approvato	
M68000318	Approvato con riserva	È necessario presentare piano di studi cartaceo con l'esame di Unina
M68000319	Approvato	
M68000321	Approvato	
M68000322	Approvato	
M68000325	Approvato	
M68000326	Approvato	
M68000327	Approvato	Presentare piano di studi cartaceo (il numero di CFU eccede i 120 previsti dal manifesto)
M68000328	Approvato	Presentare piano di studi cartaceo (il numero di CFU eccede i 120 previsti dal manifesto)
M68000330	Non approvato	Numero di CFU insufficiente
M68000331	Approvato	
M68000332	Approvato	
M68000333	Approvato	
M68000334	Approvato	È necessario presentare piano di studi cartaceo (si veda nota 3)
M68000335	Non approvato	Numero di CFU insufficiente
N50000563	Giudizio sospeso	Sarà necessario presentare piano di studi cartaceo (si veda nota 3)
N50000587	Approvato	Presentare piano di studi cartaceo (il numero di CFU eccede i 120 previsti dal manifesto)

### Note

1. Gli studenti i cui piani di studi sono risultati non approvati devono rivolgersi al Coordinatore di dattico per proporre un piano di studi alternativo.
2. Gli studenti che hanno presentato piano di studi di automatica approvazione non devono presentare moduli cartacei. Si invita a verificare la presenza degli esami che si intende sostenere nel proprio account Segrepass.
3. Gli studenti che hanno presentato piano di studi non di automatica approvazione ma hanno ricevuto l'approvazione del piano di studi proposto sono tenuti a presentare in Segreteria entro il 31 ottobre 2022 apposita modulistica scaricabile alla sezione "Modulistica e piani di studi" del sito web del Corso di Studi [www.scingmat.unina.it](http://www.scingmat.unina.it).

03/10/2022



il coordinatore della CCD